

ΔΙΑΣΥΝΔΕΣΗ ΜΕΛΟΥΣ ΜΕ ΣΤΑΤΙΣΤΙΚΗ ΚΑΤΗΓΟΡΙΑ

Για την διασύνδεση μέλους με κάποια στατιστική κατηγορία (βασική προϋπόθεση είναι να έχουν πρώτα δημιουργηθεί οι στατιστικές κατηγορίες) πρέπει πρώτα να ανοίξετε το υποπρόγραμμα «**Στατιστικά**» και ακολούθως το «**Ένταξη Μέλους σε Κατηγορία**» (δεύτερο εικονίδιο από την ομάδα εικονιδίων «**Μέλη**»)

Παρουσιάζεται το παρακάτω παράθυρο.

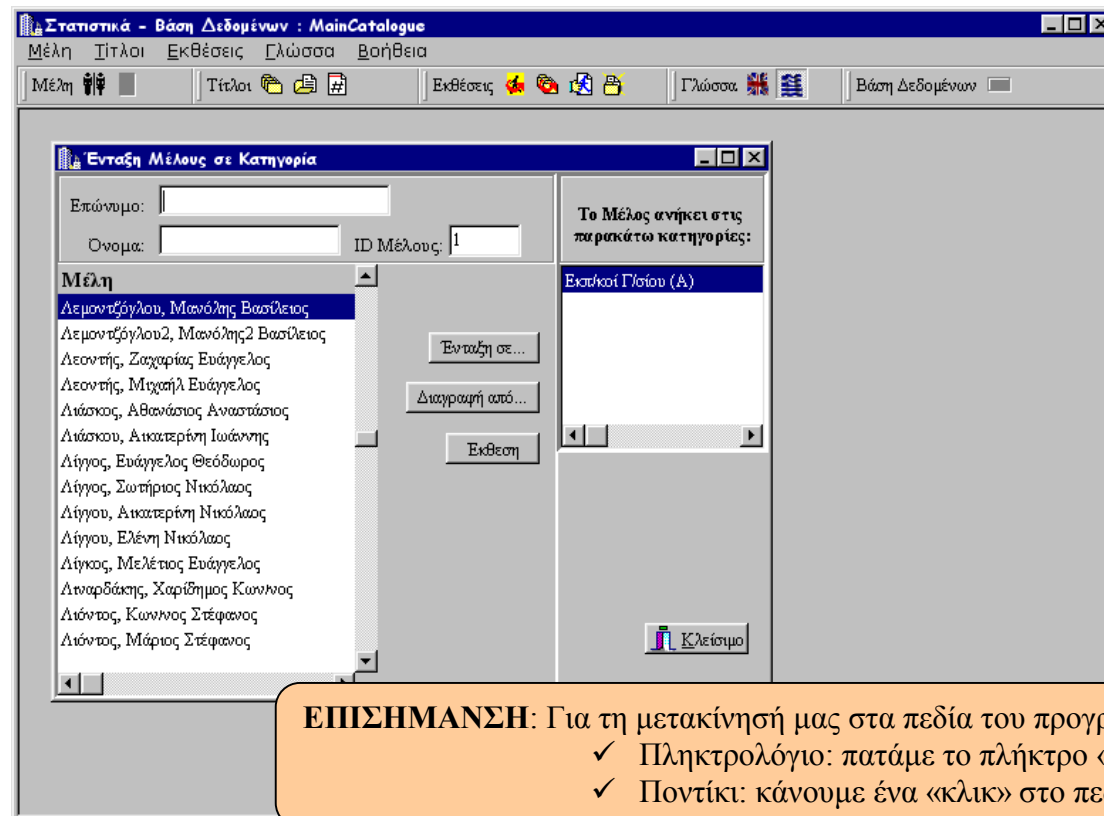

Μπορείτε να βρείτε τα μέλος που θα εντάξετε είτε από το επίθετο είτε από τον Κωδικό Μέλους (ΚΩΜ). Η αναζήτηση μέσω του ΚΩΜ είναι ταχύτερη και ασφαλέστερη μέθοδος.

Βρίσκετε το μέλος που θα εντάξετε (πρέπει να είναι επιλεγμένο) και κατόπιν πατήστε το «**Ένταξη σε**». Θα ενεργοποιηθεί ένα νέο πεδίο με όλες τις στατιστικές κατηγορίες που έχετε περάσει στο ΑΒΕΚΤ. **Θα πρέπει να επιλέξετε μόνο ΜΙΑ και να πατήσετε το ΟΚ.** Η κατηγορία θα εμφανιστεί κάτω από το «**Το Μέλος ανήκει στις παρακάτω κατηγορίες**».

ΕΠΙΣΗΜΑΝΣΗ: Για τη μετακίνησή μας στα πεδία του προγράμματος μπορούμε να μεταβούμε με δύο τρόπους

- ✓ Πληκτρολόγιο: πατάμε το πλήκτρο «Tab» για τη μετάβασή μας.
- ✓ Ποντίκι: κάνουμε ένα «κλικ» στο πεδίο που θέλουμε να μεταβούμε

Επίσης με την ίδια διαδικασία θα μπορούσατε να διαγράψετε μια διασύνδεση στατιστικής κατηγορίας με κάποιο μέλος και ακολούθως να το εντάξετε σε μια άλλη της προτίμησής σας.

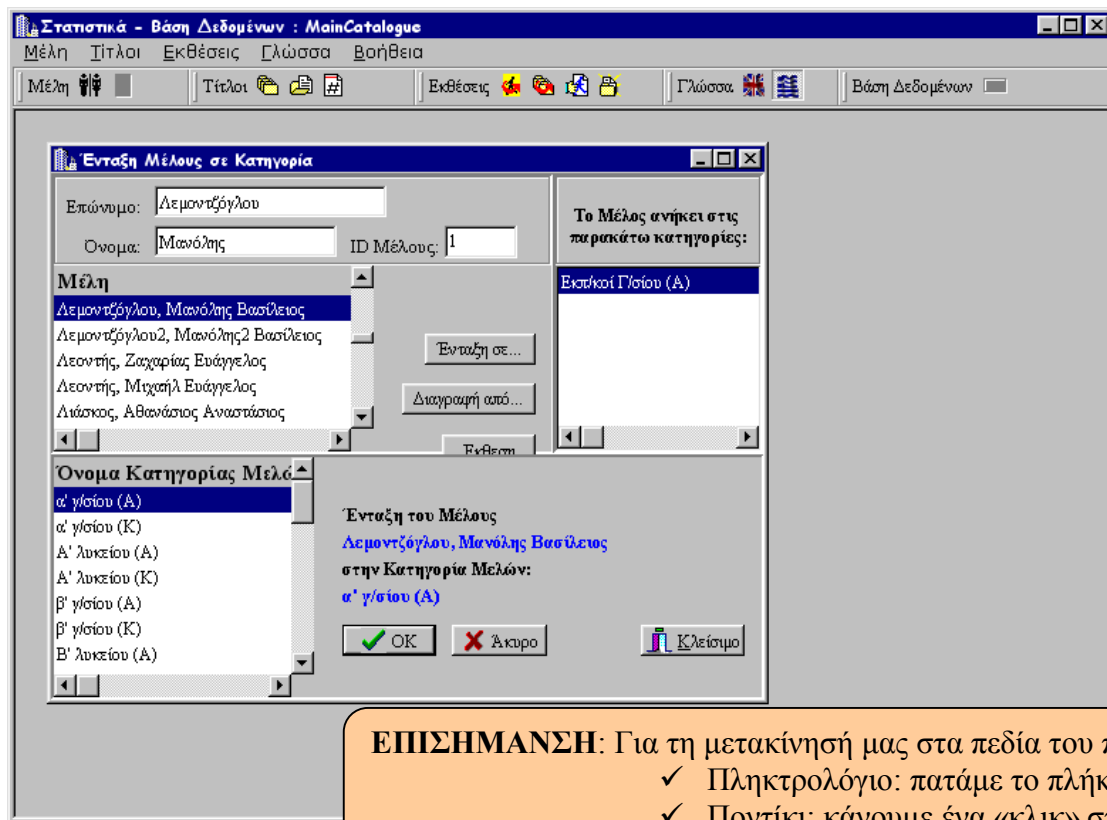

ΕΠΙΣΗΜΑΝΣΗ: Για τη μετακίνησή μας στα πεδία του προγράμματος μπορούμε να μεταβούμε με δύο τρόπους

- ✓ Πληκτρολόγιο: πατάμε το πλήκτρο «Tab» για τη μετάβασή μας.
- ✓ Ποντίκι: κάνουμε ένα «κλικ» στο πεδίο που θέλουμε να μεταβούμε