

## ΕΙΣΑΓΩΓΗ ΜΕΛΩΝ – ΕΝΗΜΕΡΩΣΗ ΚΑΡΤΕΛΑΣ

Το **ΑΒΕΚΤ** για να ολοκληρώσει τη διαδικασία δανεισμού, απαιτεί την ύπαρξη μέλους.

**Μέλος** είναι κάθε άτομο το οποίο έχει δικαίωμα δανεισμού (μαθητής, εκπαιδευτικός κ.α) σύμφωνα με την εκάστοτε **Υπουργική Απόφαση** (Πλαίσιο Λειτουργίας Σχολικών Βιβλιοθηκών) και τον **Κανονισμό Λειτουργίας της Βιβλιοθήκης**.

Για την εισαγωγή μέλους θα πρέπει πρώτα να ανοίξετε το υποπρόγραμμα «**Λειτουργίες Βιβλιοθήκης**» και ακολούθως το «**Έναρξη συνδρομής – Εισαγωγή νέου μέλους**» (πρώτο εικονίδιο από την ομάδα εικονιδίων «**Αρχείο Μελών**»)

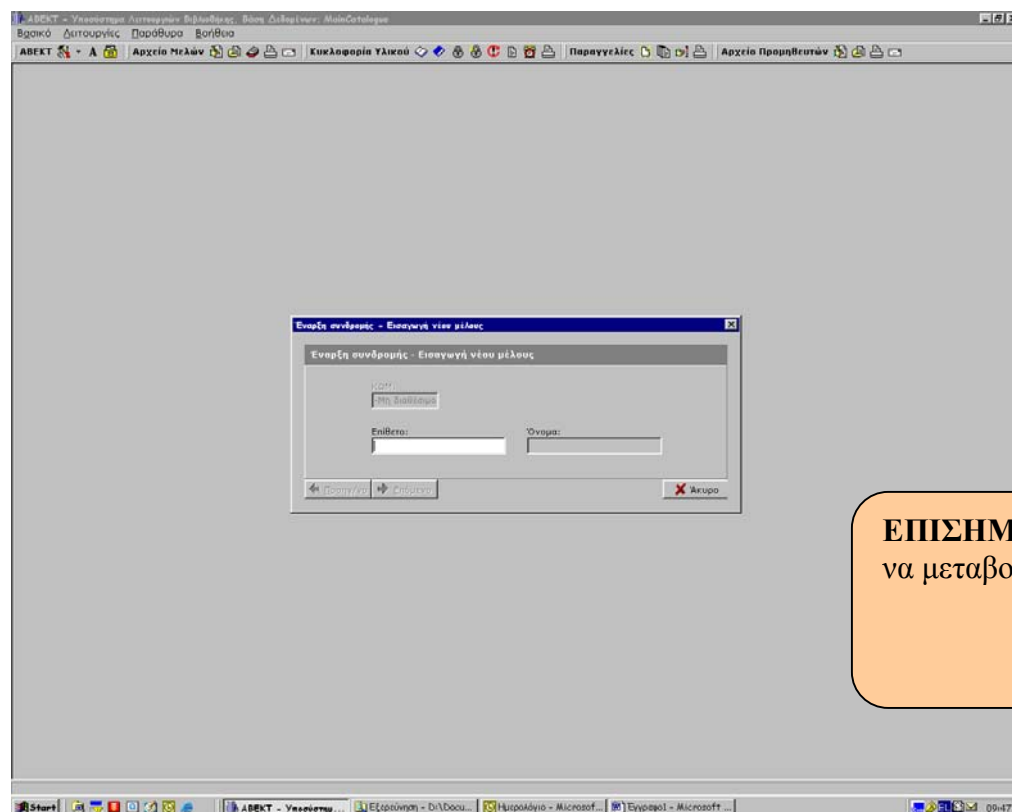

Δώστε το **Επίθετο** και το **Όνομα** του μέλους που θα εισαγάγετε και κατόπιν πατήστε το κουμπί «**επόμενο**».

**ΕΠΙΣΗΜΑΝΣΗ:** Για τη μετακίνησή μας στα πεδία του προγράμματος μπορούμε να μεταβούμε με δύο τρόπους

- ✓ Πληκτρολόγιο: πατάμε το πλήκτρο «Tab» για τη μετάβασή μας.
- ✓ Ποντίκι: κάνουμε ένα «κλικ» στο πεδίο που θέλουμε να

Εάν το Αρχείο Μελών εντοπίσει και άλλο μέλος με τα ίδια στοιχεία (επίθετο και όνομα) θα σας εμφανίσει το παρακάτω παράθυρο με προτροπή για «**Διόρθωση**» στοιχείων ή για νέα εγγραφή «**Επόμενο**»

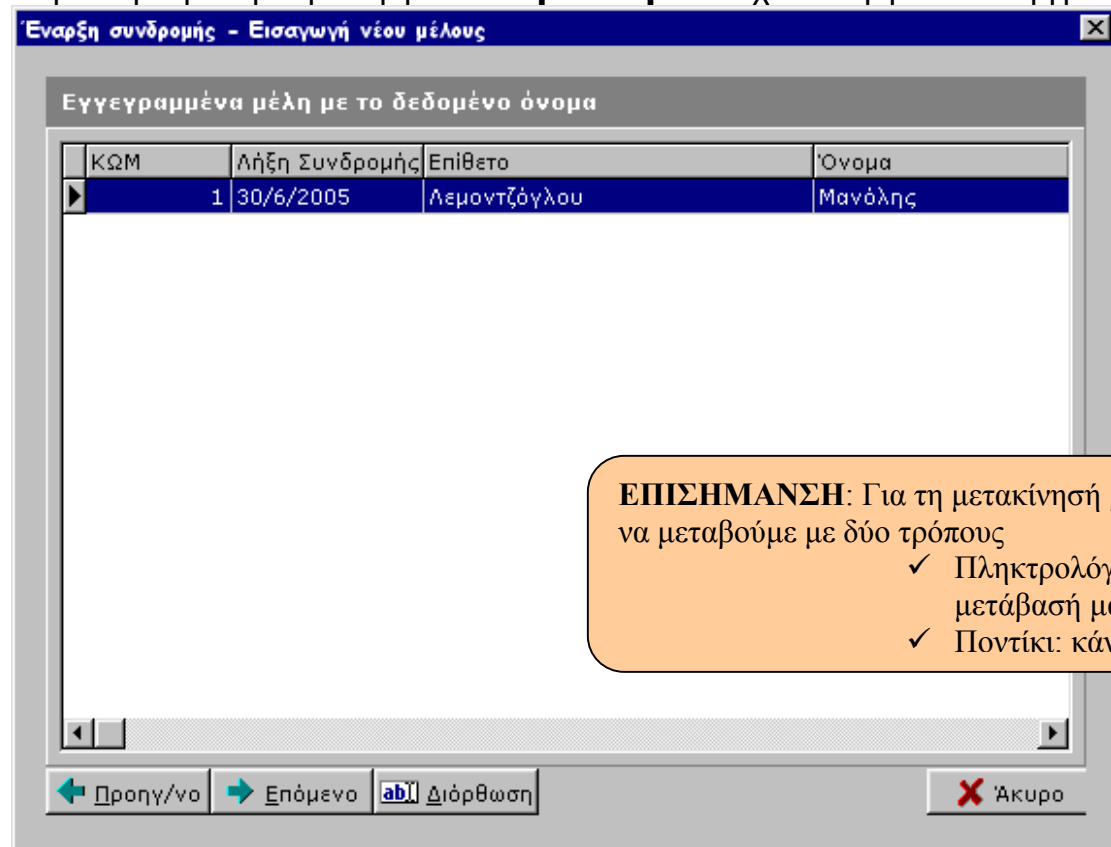

**ΕΠΙΣΗΜΑΝΣΗ:** Για τη μετακίνησή μας στα πεδία του προγράμματος μπορούμε να μεταβούμε με δύο τρόπους

- ✓ Πληκτρολόγιο: πατάμε το πλήκτρο «Tab» για τη μετάβασή μας.
- ✓ Ποντίκι: κάνουμε ένα «κλικ» στο πεδίο που θέλουμε να

Πατήστε το «**Επόμενο**» και θα μεταβείτε στην παρακάτω καρτέλα.

**Εισαγωγή νέου μέλους (έναρξη συνδρομής)**

Καραλασιδης, Παναγιώτης

Λήξη Συνδρομής: 18/10/2004 Συνδρομή: Ενεργή

Εγγραφή: Κατηγορία: Απεριόριστη [Λεπτ./ρ.εις...]

Επίθετο: Καραλασιδης Όνομα: Παναγιώτης

Όνομα Πατρός: Ημ/νία Γεν.:

Επάγγελμα: ΑΔΤ:

Διεύθυνση: Πόλη: ΤΚ:

Τηλ: Τηλ#2: Fax:

e-mail:

Σχόλια:

Πληροφορίες: Χρεώσεις: 0 Ληξ/σμες Χρ.: 0 Κρατήσεις: 0

Προηγ/νο Επόμενο Διαγραφή Ακυρο

**Λήξη συνδρομής:** το πότε λήγει η δυνατότητα του μέλους να δανειζεται. Συνήθως για τις σχολικές βιβλιοθήκες δίνουμε την ημερομηνία που λήγει η δικιά μας απόσπαση. Εννοείτε ότι μετά τη λήξη της ημερομηνίας αυτής θα πρέπει για κάθε μέλος να διορθωθεί και πάλι η λήξη συνδρομής.

**Συνδρομή:** Τρεις επιλογές, Ενεργή, Ανενεργή, Κλειστή. Ενεργή για να μπορεί το μέλος να δανειζεται, Ανενεργή για να περιοριστεί η δυνατότητα δανεισμού (συνήθως μετά από παράβαση του κανονισμού της βιβλιοθήκης ή όταν υπάρχει εκκρεμότητα της κατάστασής του) και τέλος Κλειστή όταν πρόκειται να διαγράψουμε το μέλος.

**Εγγραφή:** Πεδίο που μας ενημερώνει για το πότε το μέλος «καταχωρήθηκε» από το σύστημα. Τσεκάροντας το κουτάκι, αυτόματα το ΑΒΕΚΤ ενημερώνει την καρτέλα με την τρέχουσα ημερομηνία.

**Κατηγορία:** Επιλέγουμε την κατηγορία που ανήκει το μέλος. Συνήθως χρησιμοποιούμε 3-4 κατηγορίες όπως μαθητές, εκπαιδευτικοί, διοικητικοί, απεριορίστη. Από αυτή την επιλογή δίνονται τα δικαιώματα δανεισμού από το ΑΒΕΚΤ για το μέλος.

**ΕΠΙΣΗΜΑΝΣΗ:** Για τη μετακίνησή μας στα πεδία του προγράμματος μπορούμε να μεταβούμε με δύο τρόπους

- ✓ Πληκτρολόγιο: πατάμε το πλήκτρο «Tab» για τη μετάβασή μας.
- ✓ Ποντίκι: κάνουμε ένα «κλικ» στο πεδίο που θέλουμε να

Λεπτομερή Στοιχεία Κατηγορίας Μελών

Κατηγορία: Καθηγητές

Δικαιώματα:

|         | Χρεώσεις | Κρατήσεις | Ανανεώσεις |
|---------|----------|-----------|------------|
| Αριθμός | 4        | 4         | 4          |
| Ημέρες  | 15       | 7         | 15         |

**Λεπτομέρειες:** δίνονται τα πλήρη στοιχεία δανεισμού της αντιστοιχης κατηγορίας

Τα υπόλοιπα στοιχεία είναι περιγραφικά των ατομικών στοιχείων του μέλους και μπορούν να ενημερωθούν κατά προτίμηση.

Συμπληρώνοντας εκείνα τα στοιχεία που επιθυμούμε πατάμε το κουμπι «**Επόμενο**» και το ΑΒΕΚΤ μας παρουσιάζει το επόμενο παράθυρο. **Εδώ σημειώνεται ο Κωδικός Μέλους που είναι απαραίτητος για την δημιουργία της Κάρτας Μέλους.**

Λεπτομερή Στοιχεία Κατηγορίας Μελών

Κατηγορία: Σχολεία

Δικαιώματα:

|         | Χρεώσεις | Κρατήσεις | Ανανεώσεις |
|---------|----------|-----------|------------|
| Αριθμός | 10       | 10        | 10         |
| Ημέρες  | 15       | 7         | 15         |

Λεπτομερή Στοιχεία Κατηγορίας Μελών

Κατηγορία: Μαθητές

Δικαιώματα:

|         | Χρεώσεις | Κρατήσεις | Ανανεώσεις |
|---------|----------|-----------|------------|
| Αριθμός | 2        | 2         | 2          |
| Ημέρες  | 15       | 4         | 15         |

OK

Διαχείριση Αρχείου Μελών

Κατάσταση λειτουργιών

Φέρατε εις πέρας τις παρακάτω λειτουργίες

λεμοντζόγλου2, Μανόλης2, Βασιλειος, έναρξη συνδρομής. ΚΩΜ:508

Εισαγωγή Διόρθωση Έξοδος