

ΕΙΣΑΓΩΓΙΚΑ «ΣΤΑΤΙΣΤΙΚΩΝ»

Τα στατιστικά στο ΑΒΕΚΤ βασίζονται στις **στατιστικές κατηγορίες** που έχουμε δημιουργήσει (βλέπε «διαχείριση στατιστικών κατηγοριών», στις **κατηγορίες μελών** (βλέπε «διαχείριση κατηγοριών μελών») και στις κατηγορίες της **Ταξινόμησης DEWEY**.

Θα πρέπει να γνωρίζουμε ότι δεν είναι δυνατόν το ΑΒΕΚΤ να μας παρέχει στατιστικές πληροφορίες «επί παντός επιστητού» και γενικότερα σε ότι μας έρχεται στο νου. Το ΥΠΕΠΘ (γραφείο σχολικών βιβλιοθηκών) με εγκύκλιό του (βλέπε **37271/Γ7/(Φ.10/580/15-4-03)**) καθορίζει τις στατιστικές κατηγορίες που θα πρέπει να διατηρεί σε αρχείο η σχολική βιβλιοθήκη.

Σύμφωνα με την παραπάνω εγκύκλιο στο τέλος της χρονικής χρονιάς θα πρέπει να εκτυπώνουμε τα παρεχόμενα στατιστικά του ΑΒΕΚΤ (εκθέσεις) και να τα διατηρούμε σε αρχείο.

ΕΚΤΥΠΩΣΗ ΣΤΑΤΙΣΤΙΚΩΝ

Για να διαχειριστούμε το πρόγραμμα εκτύπωσης στατιστικών θα πρέπει πρώτα να ανοίξουμε το υποπρόγραμμα «**Στατιστικά**» και ακολούθως να χρησιμοποιήσουμε την Ομάδα εικονιδίων «**Εκθέσεις**» (Έκθεση Κυκλοφορίας Κατηγοριών Μελών, Έκθεση Κυκλοφορίας Κατηγοριών Τίτλων, Έκθεση Κατηγοριών Μελών, Έκθεση Κατηγοριών Τίτλων)

1. Έκθεση Κυκλοφορίας Κατηγοριών Μελών

Στην έκθεση κυκλοφορίας κατηγοριών μελών το ΑΒΕΚΤ παρουσιάζει τις κατηγορίες των μελών (που έχουμε δημιουργήσει), το σύνολο δανεισμού της κάθε κατηγορίας αλλά και το επί τοις εκατό της κατηγορίας ως προς το σύνολο του δανεισμού.

Στην καρτέλα το υποπρόγραμμα μας ζητά να συμπληρώσουμε τα ακόλουθα (θα αναφέρουμε εκείνα τα οποία μας είναι απαραίτητα):

- ✓ **Χρονικό διάστημα έκθεσης:** δίνουμε το χρονικό διάστημα που θέλουμε να δούμε. Σημαντικό είναι να δίνουμε κυρίως δύο διαστήματα, από 1/1/200X έως 30/6/200X & 1/7/200X έως 31/12/200X (είναι τα διαστήματα που αφορούν τις εκθέσεις πεπραγμένων).
- ✓ **Επιλογή Κατηγοριών:** τσεκάρουμε το «Όλες οι Κατηγορίες» για προβολή όλων των κατηγοριών μελών ή το «Υποσύνολο Κατηγοριών» για να επιλέξουμε εκείνες

που θέλουμε να μας παρουσιάσει το ΑΒΕΚΤ.

- ✓ **Εμφάνιση συνόλου κρατήσεων, Σύνολο χρεώσεων, % του συνόλου:** τσεκάρουμε εκείνα τα πεδία τα οποία μας εξυπηρετούν για την προβολή της έκθεσης.
- ✓ **Γράφημα:** μας εμφανίζει τα αποτελέσματα μέσω γραφικής παράστασης.
- ✓ **Έκθεση:** μας εμφανίζει τα αποτελέσματα σε μορφή πίνακα.

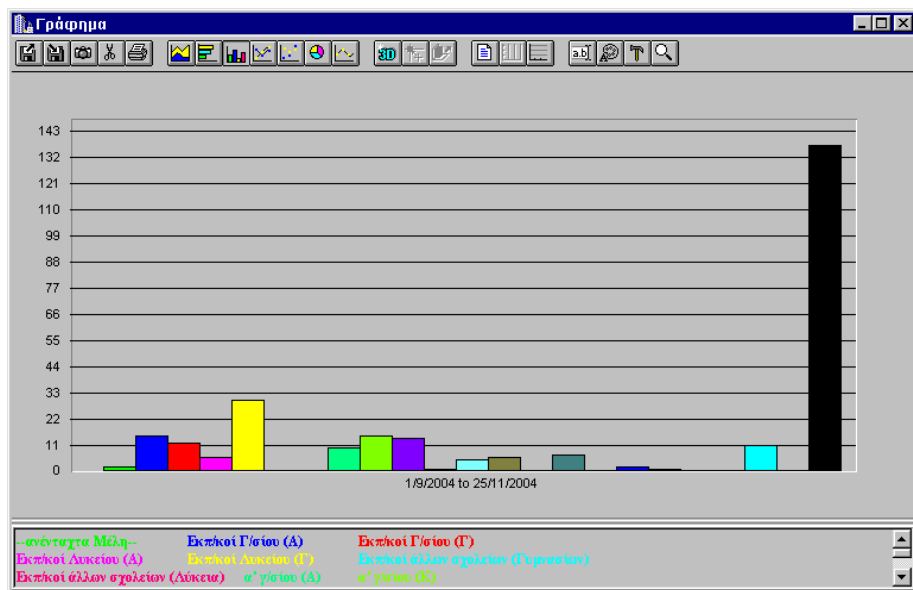

Print Preview

Έκθεση κυκλοφορίας από 1/9/2004 έως 25/11/2004

Υποδιάρτημα	Κατηγορία Μελών	Χρεώσεις	Συνολικές Χρεώσεις
1/9/2004 έως 25/11/2004	--ανάταχα μέλη--	2 = 1,45%	137
	Βασικοί Γ/σίου (Α)	15 = 10,94%	
	Βασικοί Γ/σίου (Γ)	12 = 8,73%	
	Βασικοί Διπλίου (Α)	6 = 4,37%	
	Βασικοί Διπλίου (Γ)	30 = 21,89%	
	α' γ/σίου (Α)	10 = 7,29%	
	α' γ/σίου (Κ)	15 = 10,94%	
	β' γ/σίου (Α)	14 = 10,21%	
	β' γ/σίου (Κ)	1 = 0,72%	
	γ' γ/σίου (Α)	5 = 3,64%	
	γ' γ/σίου (Κ)	6 = 4,37%	
	Α' λυκείου (Κ)	7 = 5,1%	
	Β' λυκείου (Κ)	2 = 1,45%	
	Γ' λυκείου (Α)	1 = 0,72%	
	Σχολεία	11 = 8,02%	

Άθροισμα από Συνολικές Χρεώσεις : 137

0% Page 1 of 1

ΠΡΟΕΙΔΟΠΟΙΗΣΗ: Για τη μετακίνησή μας στα πεδία του προγράμματος μπορούμε να μεταβούμε με δύο τρόπους

- ✓ Πληκτρολόγιο: πατάμε το πλήκτρο «Tab» για τη μετάβασή μας.
- ✓ Ποντίκι: κάνουμε ένα «κλικ» στο πεδίο που θέλουμε να μεταβούμε

2. Έκθεση Κυκλοφορίας Κατηγοριών Τίτλων

Στην έκθεση κυκλοφορίας κατηγοριών τίτλων το ΑΒΕΚΤ παρουσιάζει τις κατηγορίες των τίτλων (τις 1000 κατηγορίες του DEWEY), το σύνολο δανεισμού της κάθε κατηγορίας τίτλου αλλά και το επί τοις εκατό της κατηγορίας ως προς το σύνολο του δανεισμού.

Στην καρτέλα το υποπρόγραμμα μας ζητά να συμπληρώσουμε ακριβώς τα ίδια πεδία με την «Έκθεση Κυκλοφορίας Κατηγοριών Μελών»:

- ✓ **Χρονικό διάστημα έκθεσης:** δίνουμε το χρονικό διάστημα που θέλουμε να δούμε. Σημαντικό είναι να δίνουμε κυρίως δύο διαστήματα, από 1/1/200X έως 30/6/200X & 1/7/200X έως 31/12/200X (είναι τα διαστήματα που αφορούν τις εκθέσεις πεπραγμένων).
- ✓ **Επιλογή Κατηγοριών:** τσεκάρουμε το «Όλες οι Κατηγορίες» για προβολή όλων των κατηγοριών μελών ή το «Υποσύνολο Κατηγοριών» για να επιλέξουμε εκείνες που θέλουμε να μας παρουσιάσει το ΑΒΕΚΤ.
- ✓ **Εμφάνιση συνόλου κρατήσεων, Σύνολο χρεώσεων, % του συνόλου:** τσεκάρουμε εκείνα τα πεδία τα οποία μας εξυπηρετούν για την προβολή της έκθεσης.
- ✓ **Γράφημα:** μας εμφανίζει τα αποτελέσματα μέσω γραφικής παράστασης.
- ✓ **Έκθεση:** μας εμφανίζει τα αποτελέσματα σε μορφή πίνακα.

ΠΡΟΕΙΔΟΠΟΙΗΣΗ: Για τη μετακίνησή μας στα πεδία του προγράμματος μπορούμε να μεταβούμε με δύο τρόπους

3. Έκθεση Κατηγοριών Μελών

Στην έκθεση κατηγοριών μελών το ΑΒΕΚΤ παρουσιάζει τις κατηγορίες των μελών (που έχουμε δημιουργήσει), το σύνολο των μελών της κάθε κατηγορίας αλλά και το επί τοις εκατό της κατηγορίας ως προς το σύνολο των μελών της βιβλιοθήκης.

Στην καρτέλα το υποπρόγραμμα μας ζητά να συμπληρώσουμε τα ακόλουθα:

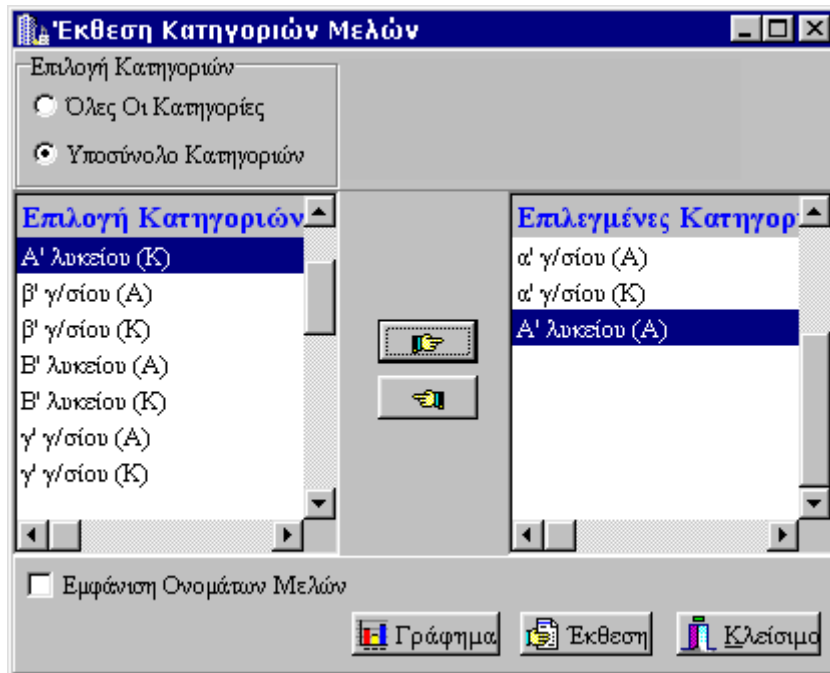

- ✓ **Όλες οι κατηγορίες:** θα μας εμφανίσει όλες τις κατηγορίες των μελών
- ✓ **Υποσύνολο Κατηγοριών:** θα μας εμφανίσει από κάτω τις διαθέσιμες κατηγορίες για επιλογή. Επιλέγοντας κάθε κατηγορία και πατώντας το «χέρι» που κοιτά προς τα δεξιά μεταφέρουμε κάθε κατηγορία που επιθυμούμε προς τις «Επιλεγμένες Κατηγορίες». Επιλέγοντας κάθε «Επιλεγμένη Κατηγορία» και πατώντας το «χέρι» που κοιτά προς τα αριστερά ακυρώνουμε την κατηγορία από τις «Επιλεγμένες Κατηγορίες».
- ✓ **Εμφάνιση Ονομάτων Μελών:** επιλέγοντας το θα μας εμφανίσει και το όνομα, επίθετο, πατρώνυμο των μελών σε κάθε κατηγορία χωριστά.

ΠΡΟΕΙΔΟΠΟΙΗΣΗ: Για τη μετακίνησή μας στα πεδία του προγράμματος μπορούμε να μεταβούμε με δύο τρόπους

- ✓ Πληκτρολόγιο: πατάμε το πλήκτρο «Tab» για τη μετάβασή μας.
- ✓ Ποντίκι: κάνουμε ένα «κλικ» στο πεδίο που θέλουμε να μεταβούμε

4. Έκθεση Κατηγοριών Τίτλων

Στην έκθεση κατηγοριών τίτλων το ΑΒΕΚΤ παρουσιάζει τις κατηγορίες των τίτλων σε συνάρτηση με το πλήθος των αντιτύπων που αναφέρονται στην κατηγορία. Έχει τη δυνατότητα να μας παρουσιάσει τις 1000 κατηγορίες του DEWEY αναφέροντας το πλήθος των αντιτύπων ανά κατηγορία αλλά και να μας δείξει (σύντομα) και την περιγραφή του αντιτύπων της κατηγορίας.

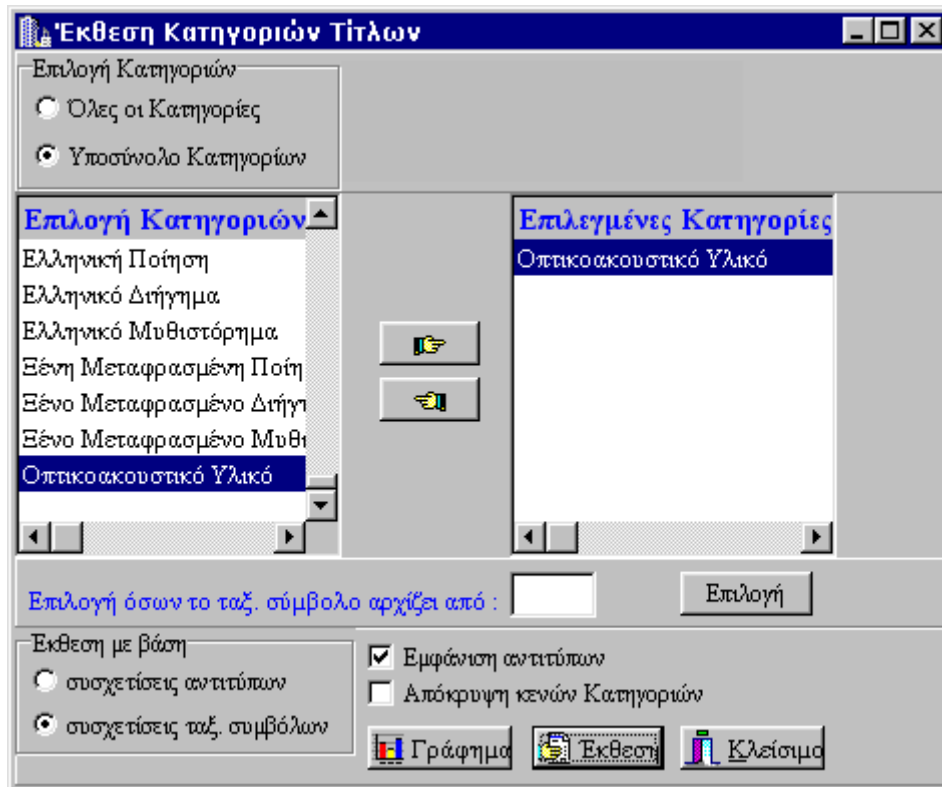

- ✓ **Όλες οι κατηγορίες:** θα μας εμφανίσει όλες τις κατηγορίες των τίτλων κατά DEWEY (1000 κατηγορίες)
- ✓ **Υποσύνολο Κατηγοριών:** θα μας εμφανίσει από κάτω τις κατηγορίες για επιλογή. Επιλέγοντας κάθε κατηγορία και πατώντας το «χέρι» που κοιτά προς τα δεξιά μεταφέρουμε κάθε κατηγορία που επιθυμούμε προς εμφάνιση
- ✓ **Έκθεση με βάση:** εδώ επιλέγουμε μόνο το «συσχετίσεις ταξ. Συμβόλων»
- ✓ **Εμφάνιση αντιτύπων Μελών:** επιλέγοντας το θα μας εμφανίσει και τη περιγραφή των αντιτύπων σε κάθε κατηγορία.
- ✓ **Γράφημα:** μας εμφανίζει τα αποτελέσματα μέσω γραφικής παράστασης.
- ✓ **Έκθεση:** μας εμφανίζει τα αποτελέσματα σε μορφή πίνακα.

ΠΡΟΕΙΔΟΠΟΙΗΣΗ: Για τη μετακίνησή μας στα πεδία του προγράμματος μπορούμε να μεταβούμε με δύο τρόπους

- ✓ Πληκτρολόγιο: πατάμε το πλήκτρο «Tab» για τη μετάβασή μας.
- ✓ Ποντίκι: κάνουμε ένα «κλικ» στο πεδίο που θέλουμε να μεταβούμε

Print Preview

25/11/2004

Στατιστικές Κατηγορίες Τίτλων

000 Generalities	Σύνολο ωπειτών με Τάξ. Σύμβολοπου αρχίζα από:	000	: 0
001 Knowledge	Σύνολο ωπειτών με Τάξ. Σύμβολοπου αρχίζα από:	001	: 5
002 The book	Σύνολο ωπειτών με Τάξ. Σύμβολοπου αρχίζα από:	002	: 0
003 Systems	Σύνολο ωπειτών με Τάξ. Σύμβολοπου αρχίζα από:	003	: 4
004 Data processing Computer science	Σύνολο ωπειτών με Τάξ. Σύμβολοπου αρχίζα από:	004	: 40
005 Computer programming, programs, data	Σύνολο ωπειτών με Τάξ. Σύμβολοπου αρχίζα από:	005	: 80
006 Special computer methods	Σύνολο ωπειτών με Τάξ. Σύμβολοπου αρχίζα από:	006	: 13
010 Bibliography	Σύνολο ωπειτών με Τάξ. Σύμβολοπου αρχίζα από:	010	: 2
011 Bibliographies	Σύνολο ωπειτών με Τάξ. Σύμβολοπου αρχίζα από:	011	: 2
012 Bibliographies of individuals	Σύνολο ωπειτών με Τάξ. Σύμβολοπου αρχίζα από:	012	: 1
013 Of works on specific classes of authors	Σύνολο ωπειτών με Τάξ. Σύμβολοπου αρχίζα από:	013	: 1
014 Of anonymous and pseudonymous works	Σύνολο ωπειτών με Τάξ. Σύμβολοπου αρχίζα από:	014	: 1
015 Of works from specific	Σύνολο ωπειτών με Τάξ. Σύμβολοπου αρχίζα από:	015	: 2
016 Of works on specific subjects	Σύνολο ωπειτών με Τάξ. Σύμβολοπου αρχίζα από:	016	: 16
017 General subject catalogs	Σύνολο ωπειτών με Τάξ. Σύμβολοπου αρχίζα από:	017	: 0
018 Catalogs arranged by author, date, etc.	Σύνολο ωπειτών με Τάξ. Σύμβολοπου αρχίζα από:	018	: 0
019 Dictionary catalogs	Σύνολο ωπειτών με Τάξ. Σύμβολοπου αρχίζα από:	019	: 0
020 Library & information sciences	Σύνολο ωπειτών με Τάξ. Σύμβολοπου αρχίζα από:	020	: 1

5% Page 1 of 3

Print Preview

25/11/2004

Στατιστικές Κατηγορίες Τίτλων

Ελληνικό Δείγμα	Σύνολο ωπειτών με Τάξ. Σύμβολοπου αρχίζα από:	ΕΔ	: 193
Τάξ. Σύμβ: ΕΔ ΑΔΕ	APE	000333	Συλλογή:
Τίτλος: Φαβύλλες-φτεράδες/δημητριάδης Αλεξάνδρου			
Τάξ. Σύμβ: ΕΔ ΒΑΣ	APE	000338	Συλλογή:
Τίτλος: ΦαΠο Χαμύλλο, το περτέ, τ' αργέλασε/Βασίλης Βασιλάκης			
Τάξ. Σύμβ: ΕΔ ΒΑΑ	APE	000361	Συλλογή:
Τίτλος: ΦαΣτου ήσαιο της συναδέξ/Πέτρο Βλαστού, εικεργική μελέτη, ββ/λογομεί-επέλενα Βασίλη Χ. Μάση			
Τάξ. Σύμβ: ΕΔ ΖΑΤ	APE	000374	Συλλογή:
Τίτλος: ΦαΠερωνή αφρονομεστωαίξε δεηγήμαξέξ Ζυρώννα Ζαπέλη			
Τάξ. Σύμβ: ΕΔ ΚΑΔ	APE	000377	Συλλογή:
Τίτλος: ΦαΠΤο %αου ούριο αμάξδεηγήμαξέξ Τάος Κολοίτσος			
Τάξ. Σύμβ: ΕΔ ΣΑΜ	APE	000394	Συλλογή:
Τίτλος: ΦαΖηπέτα ελπίξδεηγήμαξέξ Λουίσης Σαμαρώσης			
Τάξ. Σύμβ: ΕΔ ΧΑΡ	APE	000403	Συλλογή:
Τίτλος: ΦαΠΤο %παλιόιπίμοδεηγήμαξέξ Χρήστος Χαρτομακίδης			
Τάξ. Σύμβ: ΕΔ ΔΟΥ	APE	000754	Συλλογή:
Τίτλος: ΦαΠΟ %πεζογράφος και το πθέρι τουξ/Μάρω Δοίξ			
Τάξ. Σύμβ: ΕΔ ΠΑΔ	APE	000907	Συλλογή:
Τίτλος: ΦαΘάσος Παλλογοραού.Πώς μεταμορβήθε ο Σάτυρος.Τριετήνηξ/ξΚωστήξ Παλιμάξ			
Τάξ. Σύμβ: ΕΔ ΚΟΗ	APE	000957	Συλλογή:
Τίτλος: ΦαΠΗ %που εμένη ρομοσίνθηξ/ξΚωστήξ Κόντογλου			
Τάξ. Σύμβ: ΕΔ Α.Ε.Τ	APE	001001	Συλλογή:

Page 1 of 11